Hinweis:
Jede Beschwerde zur Unparteilichkeit der Zertifizierungsstelle muss dem Aufsichtsgremium vorgelegt werden.

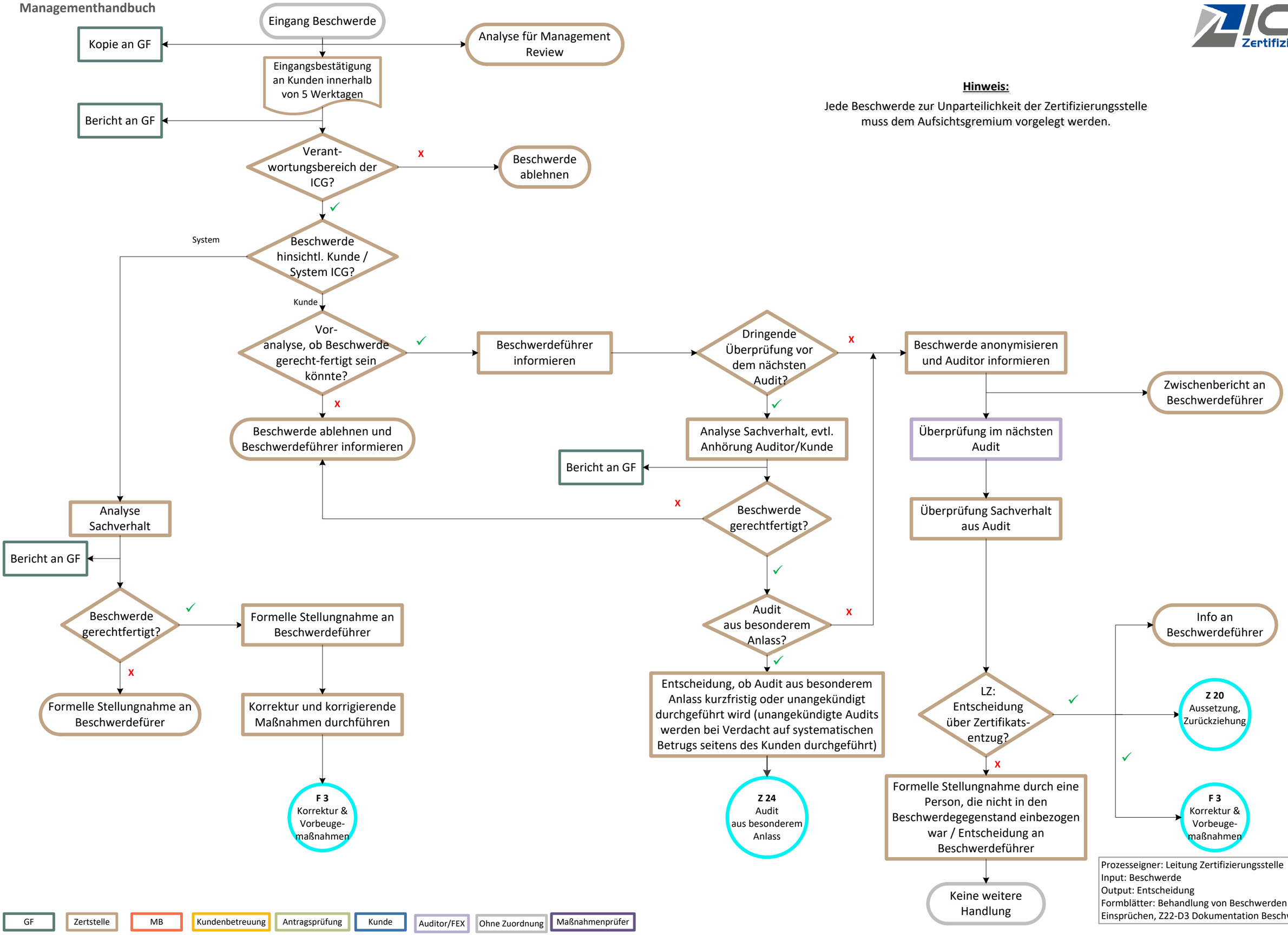

Prozesseigner: Leitung Zertifizierungsstelle
Input: Beschwerde
Output: Entscheidung
Formblätter: Behandlung von Beschwerden und Einsprüchen, Z22-D3 Dokumentation Beschwerde